クレハホーム
遅しさと優しさが同居する家。

参加無料!
Free event!

# わいわい!家族祭!!

KUREHAHOME

**開催日時** 2018年5月26(土)・27日(日) AM10:00～PM5:00（天候により中止あり）　**場所** いわき市錦町綾ノ町16【クレハ錦建設㈱敷地内】

## ご来場プレゼント

ご来場いただいたお客様にもれなくクレラップをプレゼント!

PRESENT

1日限定!

### 5/26(土)

《午前の部》10:30～
《午後の部》14:30～

子育てママ応援企画!

**子ども服つかみ取り**

子ども服をたくさんGETしちゃおう!!

※なくなり次第終了となります

### 5/26(土) 1日限定!

《開始時間》10:00～12:00

**パトカー乗車体験 & 自転車シミュレーター**

パトカーに乗ってみよう!
自転車シミュレーターも親子で体験!

### 5/26(土) 27(日)

《小学生以下限定》

**お菓子すくい**

お菓子いっぱい盛りだくさん!!

※お菓子がなくなり次第終了となります

### 5/26(土) 27(日)

**ポップコーンを食べよう!**

こんがり焼きたての美味しいポップコーンをみんなで食べよう!

※材料がなくなり次第終了となります

### 5/26(土) 27(日)

**工作教室**

「光る!デコうちわ」をつくろう!

簡単にできる工作教室。レッツチャレンジ!!

※材料がなくなり次第終了となります

### 5/26(土) 27(日)

**働く車撮影会**

働く車に乗ってワクワク体験!
一緒に写真をとろう!

### 5/26(土) 27(日)

土地をお探しの方必見!

**土地情報展示**

300件以上!


住まいのことならクレハホームへおまかせください。

クレハホームの詳しい情報はWEBサイトにてご覧いただけます。 http://www.908home.com クレハホーム 検索

NEW クレラップ のクレハグループ

●宅地建物取引業者免許/国土交通大臣(6)第5175号 ●建設業許可/国土交通大臣(特-28)第307号

クレハホーム
〒974-8232 福島県いわき市錦町綾ノ町16
TEL.0246-64-8185 FAX.0246-65-6908
●http://www.908home.com ●e-mail:info@908home.com

クレハ錦建設株式会社 住宅事業部 0120-41-9080

わいわい!! クレハホーム 家族祭

# クレハホームが贈る特別な2日間! 住まいの知って得する情報満載!この機会にぜひお越しください!!

リビングルーム
家族間のコミュニケーションが自然と生まれるよう、ダイニングキッチンと階段を繋げた、広いのリビング。窓を開けると開放的なウッドデッキが広がります。

## 常設モデルハウス 見学できます。

見どころ満載のモデルハウスをぜひご見学ください!

ダイニングキッチン
ゆとりある広さとたっぷりの収納を設けた楽しく料理ができるキッチン。また家事の効率化を考え、洗濯機のある脱衣所を近くに配置しています。

家事がラクラク

ウォークインクローゼット
大容量のウォークインクローゼットには趣味の道具やお洋服をたっぷり収納できます。

たっぷり収納

WEBサイトからも見学のご予約できます!

心地よい開放感

「ZEH ゼッチ」
ネット・ゼロ・エネルギー・ハウス

**年間の消費エネルギーをゼロ以下にする、これからの住まいのカタチ『ゼロエネルギー住宅』**

「省エネ」「創エネ」「節エネ」の3つの住宅性能で、年間消費エネルギーをゼロ以下にする次世代型住宅を見学できるクレハホームのモデルハウス。アイディアを生かした間取り、こだわりの空間設計など、理想のマイホームのご参考に隅々までご見学ください。

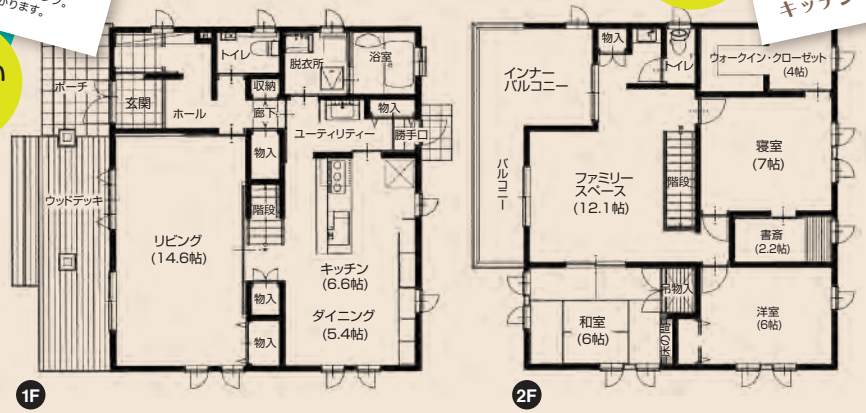


多目的空間

ファミリースペース
暖かな日射しが差し込むフリースペースを2階の中心に設けました。本を読んだり、お昼寝したりと家族が思い思いにくつろげる空間です。

場所／福島県いわき市錦町綾ノ町16【クレハ錦建設㈱敷地内にあります】　見学時間／AM10:00～PM5:00（定休日/毎週水曜日・祝日）

## 特選土地情報

いわき市
北茨城市

大公開!

総物件数300件以上!
会場でしか見れない
未公開物件多数!

**売地 金山町汐見台**

650万円

- 土地面積/427.00㎡(129.17坪)
- 地目/雑種地
- 用途地域/第一種低層住居専用地域
- 建ぺい率/50%　●容積率/80%
- 引渡/相談

**売地 北茨城市中郷町上桜井**

600万円

- 土地面積/190.03㎡(57.48坪)
- 地目/宅地
- 用途地域/無指定
- 建ぺい率/60%　●容積率/200%
- 引渡/相談

**売地 北茨城市関本町関本中栗野前(浜道団地)**

980万円

- 土地面積/660.75㎡(199.88坪)
- 地目/宅地、雑種地、山林
- 用途地域/情報なし
- 建ぺい率/60%　●容積率/200%
- 引渡/相談

**売地 勿来町白米酒井原**

608万円

- 土地面積/204.98㎡(62.00坪)
- 地目/宅地
- 用途地域/工業地域
- 建ぺい率/60%　●容積率/200%
- 引渡/相談

**売地 北茨城市関本町関本中**

300万円

- 土地面積/470.00㎡(142.17坪)
- 地目/畑
- 用途地域/無し
- 建ぺい率/60%　●容積率/200%
- 引渡/相談　農地法第5条届出により建築可能

**売地 錦町成沢**

750万円

- 土地面積/239.28㎡(72.38坪)
- 地目/宅地
- 用途地域/第一種住居地域
- 建ぺい率/60%　●容積率/200%
- 引渡/相談

## 会場へのご案内

家族みんなで見に行こう!

P 駐車場完備（100台）

カーナビに**クレハホーム**と入力して会場までお越しください